SOEMA®

PAVIMENTAZIONI

PAVIMOR

PAVIM OR è un sistema di pavimentazione per la zona di calpestio sotto gli orinatoi, dove il concetto di igiene ha bisogno di legarsi a quello di facile ed agevole manutenzione e pulizia.
La vasca in acciaio inoxcompleta di ugelli spruzzatori è sovrastata da una griglia anch'essa in acciaio; disponibile ad una o più postazioni con un'interasse di 70cm, per una lunghezza massima di 210cm.
PAVIM OR, installato a filo pavimento, viene abbinato a ELLIPSE/3, orinatoio completo di sistema per lavaggio pavimento.
Il modello a singola postazione (70cm) può essere abbinato anche agli scarichi elettronici per wc come VAIDIM/6 (flussometro) o VAIDIM/9 (cassetta) come alternativa al PAVIM WC.
Grazie alla mobilità della griglia è ispezionabile per manutenzione e pulizia.

INFORMAZIONI TECNICHE:

Dimensioni:

PAVIMOR/70 :	70x40x8 cm
PAVIMOR/140 :	140x40x8 cm
PAVIMOR/210 :	210x40x8 cm

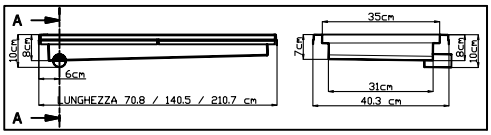

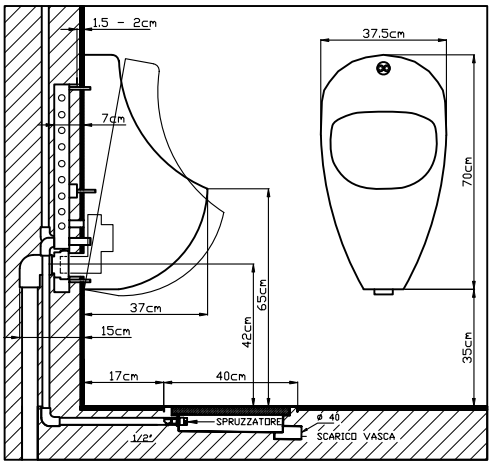

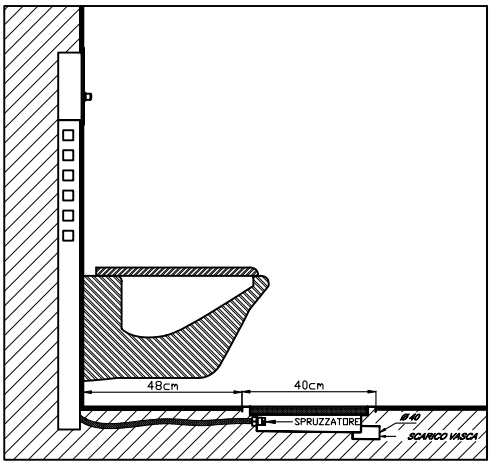

SOEMA s.r.l.
Zona Ind.le Squartabue
62019 Recanati (MC) IT
P.IVA 00894890433

T 071-7506061 / 81
F 071-7506063
www.soema.it
info@soema.it

CE